中日
世界の動き身近な話題
中日新聞

さんぽみち
かわら版さんぽみち編集局

〒918-8116
福井市大町2-206-1　福井広報センター内
TEL 0776-28-8619・FAX 0776-28-8602
Eメール osanpo@fukuikoho-c.co.jp

日刊 県民福井

土曜日掲載
柏伝「新しい時代へ」
日刊県民福井・中日新聞に好評連載中！

今年はオリンピック・パラリンピック開催の年。
世界中のアスリートたちが日本に集結し、一流の技と、汗と涙の結晶を披露してくれることでしょう。
頑張るアスリートに尊敬の念を込め、私たちも「今年の目標」を宣言します。

皆さまにさらに丁寧な対応や気遣いのできるお店作りをしたいです。

宝永販売店
義中 功介
福井市宝永3-8-7
☎0776-22-2714

真心を込めてお届けします！

三国販売店
川口 紀元
坂井市三国町三国東2-5-20
☎0776-82-6780

一歩一歩 みんなで前進。

やしろ販売店
福田 康彦
福井市門前1-1317
☎0776-35-6818

皆さまの健康を願っています。

永平寺販売店
上志比販売店
伊井 登志彦
永平寺町飯島14-30
☎0776-63-4056

日本経済が上昇するよう、私も頑張ります。

鯖江西朝日町販売店
月田 隆
越前町西田中12-28
☎0778-34-0084
東郷販売店
福井市東郷二ヶ町28-12
☎0776-41-0177

今年は十二支の始め「子（ね）」の年なので、初心を忘れずに頑張ります。

明里販売店
西野 明智
福井市明里町1-3
☎0776-36-8953

ONE TEAM

城東販売店
平間 紀邦
福井市御幸2-17-22
☎0776-21-1607
清水販売店
福井市グリーンハイツ10-156
☎0776-98-2721

地域のために頑張ります！

開発販売店
飛坂 晃行
福井市高木町52-4-2
☎0776-53-8230
志比口販売店
東藤島販売店
福井市米松1-9-7
☎0776-54-7273

健康が一番。皆さまの健康を願っています。

織田販売店
水島 稔
越前町織田115-14
☎0778-36-1098

健康と、安全運転を心掛けます。

美山西販売店
三ッ井 祥昭
福井市市波町25-21-1
☎0776-96-4025

一人でも多くの皆さまに読んでいただけるよう頑張ります。

武生販売店
織田 見一
越前市御幸町1-25
☎0778-22-6006

明るく、楽しく、元気よく!!
今年もよろしくお願いいたします。

武生北部販売店
大塚 喜代史
越前市北府3-10-29
☎0778-24-4064

地域に根付いた販売店を目指します！

神明販売店
野崎 隆敏
鯖江市神明町1-1-8
☎0778-53-0744

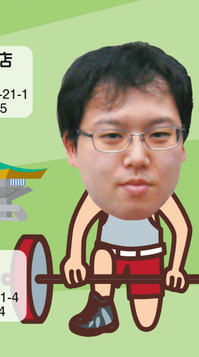

お客さま目線のお店を目指します。

北潟販売店
内田 和哉
あわら市北潟39-1-4
☎0776-79-1914

「町の愛される新聞屋さん」を目指します。

川西タカス販売店
酒井 孝
福井市浄土寺町28-18
☎0776-76-5553

お客さまが笑顔になれるように頑張ります！

金津北販売店
杉田 武彦
あわら市市姫1-10-8
☎0776-73-4505

感謝の心で届けています。本年もよろしくお願いいたします。

蔵作販売店
竹沢 正重
福井市蔵作町7-28
☎0776-90-1134

本年もよろしくお願い申し上げます

日頃は、中日新聞・日刊県民福井をご愛読くださり、心より感謝申し上げます。
私たちは、信頼される新聞店を目指し、全力で取り組んでまいります。
本年もどうぞよろしくお願い申し上げます。

中日新聞・日刊県民福井販売店主一同
かわら版さんぽみちスタッフ一同

今年もお客さまのお役に立てますよう頑張ると共に、より良い紙面になるよう努めます。

春江販売店
桑野 英夫
坂井市春江町為国幸8
☎0776-51-0250

地域密着で頑張ります！

金津販売店
芦原販売店
北川 将成
あわら市市姫2-28-32
☎0776-73-0177

読者さまからより信頼、信用を得られるよう努めてまいります。

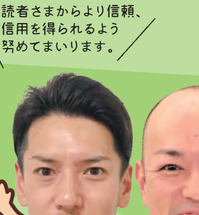

新聞を使ったNIE教育の普及活動に注力します。

坂井販売店
長谷川 博一
坂井市坂井町福島35-3
☎0776-66-7730
丸岡販売店
坂井市丸岡町猪爪1-312
☎0776-66-1400

雨にも負けず、風にも負けずはもちろん、クマにも雪にも負けず東奔西走。

明新販売店
桑野 智広
福井市灯明寺2-711-1
☎0776-27-6657

松岡販売店
松川 正樹
永平寺町松岡神明1-131
☎0776-61-0503

一歩、一歩前進。

磯部販売店
横井 光雄
福井市上野本町1-3305
☎0776-56-2632

新聞と笑顔を届けます。

森田販売店
澁谷 典幸
福井市石盛2-2021
☎0776-56-0142

皆で前進・希望・拡大に挑戦。

宮崎販売店
久守 千恵雄
越前町赤井谷10-43
☎0778-36-0593

「調和」を心掛け、販売店が一丸となり地域貢献していきたいと思います。

勝山嶋田販売店
嶋田 慶光
勝山市本町3-2-23
☎0779-88-0034

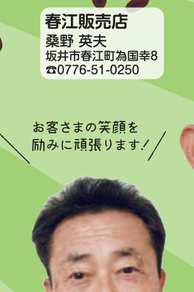

お客さまの笑顔を励みに頑張ります！

勝山神下販売店
神下 師明
勝山市郡町2-129
☎0779-87-2048

今年も皆さま一軒一軒に、新聞をお届けできるよう、元気に頑張ります！

「売り手よし、買い手よし、世間よし、三方よし」の精神で頑張ります。大野店では経営者募集中。

雄島販売店
小林 一美
坂井市三国町宿3-1-35
☎0776-82-3101

今庄販売店
南条販売店
西部 加奈枝
越前市今宿町5-3
☎0778-22-1745

大野販売店
大野市美川町5-3
☎0779-66-5558

お客さまのために一生懸命頑張ります。

成功より成長。

鯖江販売店
酒井 寛之
鯖江市本町1-2-10
☎0778-51-7231

オリンピック級な心に響く情報をお届けします。

花堂販売店
渡辺 芳夫
福井市花堂東2-413
☎0776-35-5409

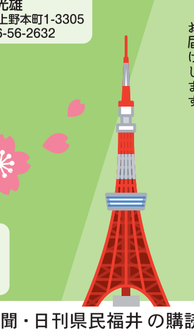

身近な話題からメダル級の記録まで確実にお届けします。

酒生販売店
林 利広
福井市西開発1-2909-5
☎0776-53-3973

愛読者の輪が十重二十重（とえはたえ）に広がるようファイトです。

今立販売店
大坂 英一郎
越前市粟田部34-26
☎0778-43-0140

鯖江東販売店
池田販売店
関 健兒
鯖江市尾花町10-8
☎0778-65-2283

地域の情報発信に努めます。

丸岡西販売店
高良 昭典
坂井市丸岡町一本田5-44-1
☎0776-66-0062

さんぽみち編集スタッフ募集！

自由に時間が使えるので助かるわ。

自分の興味や感性を生かせ、地域貢献もできるやりがいのある仕事です。
一部、在宅勤務が可能で、自分のペースで仕事ができるのも魅力で、子育て中のママも歓迎です。

詳しい仕事内容や給与、勤務時間などお気軽にお問い合わせください。

◆雇用形態 / 業務委託
◆職種 / 地域情報紙の取材と編集作業
◆資格 / 普通運転免許
◆時間・休日 / 特に規定無

お問い合わせ先
☎0776-28-8619

中日新聞・日刊県民福井 の購読のお申し込みは 0120-888-291 午前9時～午後5時 へ

お写真募集中！「わが家のペット」「わが家のプリンス・プリンセス」コーナーでは、かわいいペットやお子さんの写真を随時募集しています！　送ってね。